



**University of Kelaniya – Sri Lanka**  
**Centre for Distance and Continuing Education**

**Bachelor of Arts (General) Degree First Examination (External) – 2021**  
**October 2023**

**Faculty of Humanities**

**Japanese**

**Kanji Characters, Vocabulary & Comprehension I - JPNS 18224**

**Answer all Questions**

**No. of questions : 08**

**Time : Three Hours**

	Q.1 10	Q.2 10	Q.3 10	Q.4 10	Q.5 10	Q.6 16	Q.7 20	Q.8 14	<b>Final Marks 100%</b>
1 <sup>st</sup> Examiner									
2 <sup>nd</sup> Examiner									

【1】 次の漢字の読み方を書きなさい。(10点)

- ① 喫煙 : \_\_\_\_\_ ② 冷や汗 : \_\_\_\_\_  
③ 炭酸 : \_\_\_\_\_ ④ 乾杯 : \_\_\_\_\_  
⑤ 衣食住 : \_\_\_\_\_ ⑥ 孫 : \_\_\_\_\_  
⑦ 改良 : \_\_\_\_\_ ⑧ 教育 : \_\_\_\_\_  
⑨ 生徒 : \_\_\_\_\_ ⑩ 健康 : \_\_\_\_\_

【2】 次の\_\_\_\_\_に入る最も適当な言葉を a、b、c、d の中から選びなさい。  
(10点)

- ① 交通事故で骨を\_\_\_\_\_した。  
a. 手骨                      b. 倒れた                      c. 骨折                      d. 壊れた
- ② 今日、国から\_\_\_\_\_が届いた。  
a. 容易                      b. 進学                      c. 小包                      d. 開封
- ③ 母は専業\_\_\_\_\_です。  
a. 夫妻                      b. 就職                      c. 美容                      d. 主婦
- ④ 電車が遅れたので\_\_\_\_\_証明書をもらった。  
a. 遅延                      b. 拝啓                      c. 添付                      d. 欠席
- ⑤ このジーンズは\_\_\_\_\_性がある。  
a. 共有                      b. 伸縮                      c. 解散                      d. 共通性

- ⑥ 店員の失礼な態度に\_\_\_\_\_が立った。  
a. 背中                      b. 腹                      c. 胸                      d. 頭
- ⑦ 視力が\_\_\_\_\_で0.2しかない。  
a. 裸                      b. 裸眼                      c. 裸足                      d. 宿
- ⑧ 生ごみを\_\_\_\_\_に変える機械が売れている。  
a. 肥満                      b. 肥料                      c. 肩身                      d. 材料
- ⑨ お酒の飲みすぎは\_\_\_\_\_に悪い。  
a. 肝臓                      b. 肥料                      c. 顔                      d. 涙
- ⑩ 血液\_\_\_\_\_の結果後で連絡します。  
a. 検査                      b. 調査                      c. 検索                      d. 建築

【3】 次の\_\_\_\_\_ひらがなを漢字で書きなさい。(10点)

- ① 最近のわかものの言葉はよくわからない。
- ② 時間をゆうこうに使おう。
- ③ 食後にくだものを食べるようにしている。
- ④ 勉強のせいかが出てきましたね。
- ⑤ 高校を卒業して、しんがくするつもりだ。
- ⑥ 30年ぶりに小学校のどうそうかいが開かれた。
- ⑦ はじめて自分の銀行こうざを開いた。
- ⑧ 20分ひるねで頭がすっきりする。
- ⑨ 今日は朝から部屋をそうじしました。

⑩ 週末はじたくにありますので、ご連絡ください。

①	②	③	④	⑤
⑥	⑦	⑧	⑨	⑩

【4】それぞれの説明にふさわしい言葉を  から選んで \_\_\_\_\_ に書きなさい。(10点)

不良	孫	開封	欠点
衣替え	干物	喫茶店	翌朝
遅れる	禁煙	周囲	お歳暮

- ① タバコを吸ってはいけない : \_\_\_\_\_
- ② コーヒーや紅茶を飲む店 : \_\_\_\_\_
- ③ よくないこと : \_\_\_\_\_
- ④ 季節に合わせて服を替えること : \_\_\_\_\_
- ⑤ 自分の息子・<sup>むすこ</sup>娘<sup>むすめ</sup>の子供 : \_\_\_\_\_
- ⑥ ふうとうをあけること : \_\_\_\_\_
- ⑦ 次の日のあさ : \_\_\_\_\_
- ⑧ 遅刻すること : \_\_\_\_\_
- ⑨ 年末の<sup>おく</sup>贈り物 : \_\_\_\_\_
- ⑩ 魚・貝など干したのもの : \_\_\_\_\_

【5】 次のAとBの漢字<sup>むす</sup>を結んで言葉を作りなさい。(A+B)でも(B+A)でも正しいです。(10点)

A

遺	就	背	奥
課	容	事	離
室	居	口	婦
周	肥	退	勤

B

効	美	職	困
山	寝	間	夫
引	務	任	窓
距	満	跡	景

① \_\_\_\_\_

② \_\_\_\_\_

③ \_\_\_\_\_

④ \_\_\_\_\_

⑤ \_\_\_\_\_

⑥ \_\_\_\_\_

⑦ \_\_\_\_\_

⑧ \_\_\_\_\_

⑨ \_\_\_\_\_

⑩ \_\_\_\_\_

- 【6】 I. 次の文章を読んで、内容と合っているものに○、違っているものに×を書きなさい。(6点)

### アパート生活を始める皆さんへ

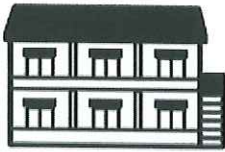

みなさんの部屋には、エアコン、冷蔵庫、机、いす、  
ベッドがあります。

次のものは、みんなで使います。玄関のよこの「スマイル・ルーム」にあります。

#### 電話、テレビ、洗濯機、そうじ機

「スマイル・ルーム」の中に、台所があります。簡単な料理を作ることができます。皆さんで使ってください。

おふろは、毎日夕方 5 時から 10 時まで使えます。皆さん一人一人が気持ちよく使えるように、いつもきれいにしておきましょう。

- ① れいぞうこはみんなで使います。( )
- ② スマイル・ルームにはみんなで使えるものがあります。( )
- ③ 台所は玄関のよこのスマイル・ルームの中にあります。( )
- ④ お風呂はいつでも使うことができます。( )
- ⑤ 台所は夕方 5 時から 10 時までだけ使えます。( )
- ⑥ 台所で簡単な料理を作ることができます。( )

- II. 次のページの文章はクラスで日本語を学ぶ人を募集するための案内である。  
下の質問に答えなさい。答えは、1・2・3・4から最もよいものを1つ選びなさい。(10点)

カスンさんは、市民センターで日本語を勉強したいと考えています。できれば漢字も勉強したいと思っています。

カスンさんの仕事は8時から5時までで、お休みは毎週木曜日と土曜日です。

- ① カスンさんが、とることのできるクラスはどれですか。
- i. (1) と (6)
  - ii. (1) と (5)
  - iii. (3) と (6)
  - iv. (4) と (5)
- ② カスンさんは、何月何日までに申し込まなければなりませんか。
- i. 4月1日
  - ii. 4月8日
  - iii. 5月8日
  - iv. 10月15日
- ③ このコースの期間はどれぐらいですか。
- i. 二か月
  - ii. 三か月
  - iii. 四か月
  - iv. 五か月

## 外国人のみなさん、日本語を勉強しませんか

- 場所…市民センター
- 先生…国際交流しよう市民の会
- 申し込み方法…4月1日から5月8日までの間に、申込書に必要なことを書いて、市民センターに出してください。申込書は、市民センターにおいてあります。
- 説明会…4月8日(日)の午前11時から市民センターで、説明会をします。
- 期間…授業は5月15日(火)～10月15日(金)です。
- 費用…テキスト代だけ払ってください。
- 時間割

クラス名	曜日	午前(10時～11時30分)	午後(14時～15時30分)	夜(19時～20時30分)
(1)日本語A	火			○
(2)日本語B	水		○	
(3)会話A	木			○
(4)会話B	金	○		
(5)漢字A	土	○		
(6)漢字B	日		○	

### 【注意】

- AとBの内容は同じです。
- 「漢字」のクラスをとる人は、「日本語」のクラスもってください。



- 【7】次の文章を読んで、質問に答えなさい。答えは1・2・3・4から最も良いものを一つ選びなさい。(20点)

## 時間

「日本人は時間を守る」とよく言われます。世界には時間についての考え方がいろいろありますが、時計時間にコントロールされる人と、時計にとらわれず、マイペースで働く人の二種類に分けることができます。



時計時間にコントロールされる人は、たいてい時間に追われているとも言われます。日本人の多くはどちらかという、時計を見ながら生活します。それに対して、スリランカ人は時間よりもやるべきことをやることに気を配ります。A、時間になっても動けない場合は簡単に時間を変更します。時間内に決めたことをするのではなく、今ある時間でできるだけのことをします。

B、時間についての考え方では、一度に一つのことしかしない人と、一度にたくさんのことを入れてしまう人がいます。この分け方ですと、スリランカ人は一度にたくさんの仕事をいれてしまい、できるところまでやりますが、完成できなかつたり遅れたりしてもあまり気にしません。日本人の多くは一度に一つの仕事しか入れません。最後まで時間を気にしながらその仕事をやりとげます。時間に遅れそうなときは連絡します。



このように日本社会では時間を非常に大切にします。約束の時間より5分ほど早めに行く人が多いです。もし遅れそうになったら約束の時間より前に連絡します。それは、人との関係を、その人の時間を大切にしているからです。時間を守らない人を「時間泥棒」と呼ぶほど、日本社会では時間を大切にします。

それに対し、スリランカでは、さまざまな外的な理由で時間通り動けない環境があります。だから、「遅れても仕方がない」と思う人が多いです。それは人との関係を大切にしていけないわけではありませんが、時間をきちんと守る人には大きく誤解されることです。

① 時間について話すと二種類の人がいると言っていますが、その二種類を書きなさい。

i. \_\_\_\_\_

ii. \_\_\_\_\_

② 時間を見て生活する日本人に対して、スリランカ人は何が大切だと思っていますか。

\_\_\_\_\_

③ i. 文章の  A  に入る最も適切な答えを選びなさい。

a. ところで      b. そして      c. たとえば      d. それから

ii. 文章の  B  に入る最も適切な答えを選びなさい。

a. しかし      b. また      c. ところが      d. それで

④ i. 日本人は約束の時間に遅れそうなとき何をしますか。

\_\_\_\_\_

ii. それは どうしてですか。理由を2つ書きなさい。

\_\_\_\_\_

\_\_\_\_\_

- ⑤ スリランカでは「遅れても仕方がない」と思う人が多くいると言っています。  
どうしてそのように思いますか。

---

---

- ⑥ 約束の時間に 10 分ぐらい遅れることについてあなたはどのように思いますか。

---

---

- ⑦ 内容と合っているものに○、合っていないものに×を書きなさい。

i. 時計時間にコントロールされる人は、たいてい時間に<sup>お</sup>追われているとも  
言われます。 ( )

ii. 日本人は時間になっても動けない場合は簡単に時間を変える。 ( )

iii. 仕事の場合、スリランカ人の多くは一度たくさんの仕事入れてしまいます。  
( )

iv. スリランカでは時間を守らない人を「時間泥棒<sup>どろぼう</sup>」と呼びます。 ( )

v. 日本人は人との関係と他の人の時間を大切にしているから時間を守ります。  
( )

vi. スリランカ人は人間関係を大切にしていないから時間を守りません。  
( )

【8】次のポスターを読んで、質問に答えなさい。(14点)

からて あんない  
**空手教室のご案内**

子どもから大人まで、礼儀を身に付け、仲間づくりをしながら心と体を強くします。お年寄りにはけんこうてきな生活のためにも、女性には自分を守るための技術としてもお勧めします。みんなで楽しみながら一生懸命練習をします。私たちといっしょに汗を流しませんか？

- ❖ 日時 :小学生→毎週 火・木曜日 16:00~17:15  
中学生以上→毎週 水曜日 19:00~20:30
- ❖ 場所 :サクラ体育館 トレーニングルーム
- ❖ 参加資格 :小学生以上
- ❖ 会費 :

入会金 →	無料
月会費 →	小学生 2,000 円 中学・高校生 2,500 円 大学生・一般 3,000 円



- 必要な用具は貸し出します。買いたい人は買うこともできます。
- 見学はいつでも OK です。ぜひ一度見学に来てください。

指導員:山田 はるき

① このポスターで紹介しているスポーツは何ですか。

---

② ある会社員がこの教室に参加したいと思っ  
ていますが、何曜日、何時から何時  
まで練習がありますか。

何曜日： \_\_\_\_\_ 時間： \_\_\_\_\_

③ この教室に参加したい人は、サクラ体育館のどのルームに行けばいいですか。

---

④ もし、あなたがこの教室に参加したら、一か月にいくら払わなければなりませんか。

---

⑤ この教室で教えている先生の名前は何ですか。

---

⑥ このスポーツはお年寄りと女性のためにどのようにお勧めしていますか。

---

⑦ ポスターの内容と合っているものに○、違っているものに×を書きなさい。

i. この教室は年齢は関係なく、だれでも参加できます。 ( )

ii. 女性はこれを習ったら、自分の安全のために役に立ちます。 ( )

iii. この教室に入るための入会金を払う必要はありません。 ( )

iv. 参加する人は、用具などを必ず買わなければなりません。 ( )

v. 見学にはとくべつな許可が必要です。 ( )

\*\*\*

